

HINWEISE:
 Alle Sturz- und Brüstungshöhen beziehen sich auf OKFF,
 alle Masse sind Rohbaumasze/-flächen und am Bau
 zu nehmen und zu prüfen. In jedem Fall gilt die Statik.
 Fenster und Türen erst nach Rohbauerstellung
 ausmessen und bestellen.

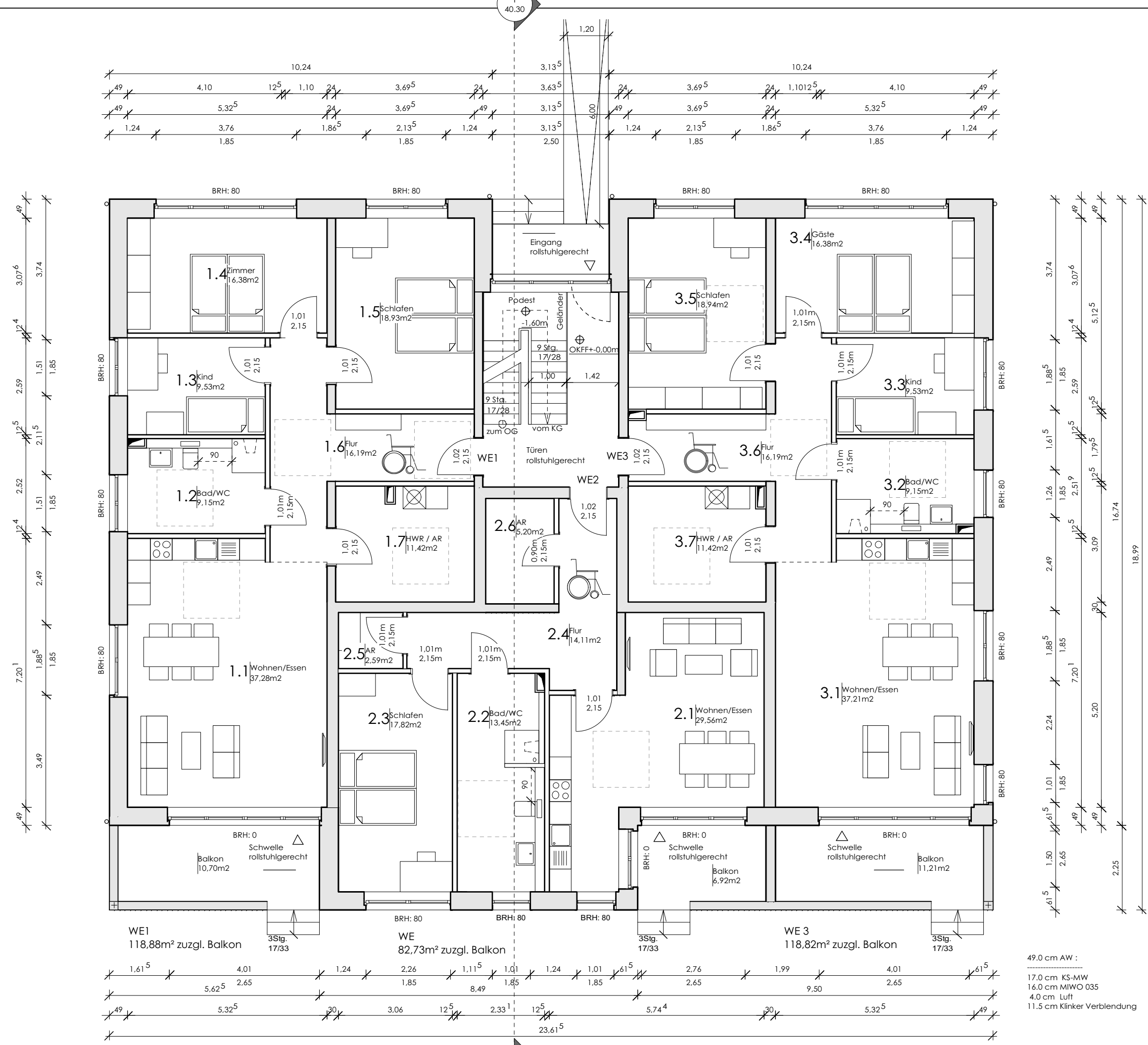

Planbezeichnung Grundriss Erdgeschoss		
Projekt Neubau MFH Lankow Haus 2 19057 Schwerin Lankow Wohnen am Lankower See		
Plannummer 40.11	Projektnummer 122	Phase Bauantrag
Auftraggeber H&G Hausbau GmbH Bäckerstraße 11 19053 Schwerin		
Maßstab 1:100	Planformat A3	
Gez. Kr.	Datum gez. 14.10.2017	
Planverfasser forejt architekten + partner mbB Körnerstraße 22, 19055 Schwerin T: 0385-2028760 / F: 0385-2028859 info@forejt-architektur.de		

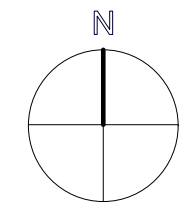
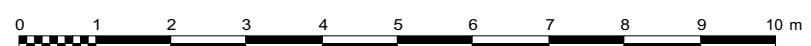

49.0 cm AW :
 17.0 cm KS-MW
 16.0 cm MIWO 035
 4.0 cm Luft
 11.5 cm Klinker Verblendung